Karta obiektu

Sygnatura: TP_S_024_0003
Nazwa obiektu: Molière, "Chory z urojenia", reż. Wanda Laskowska, premiera 26.02.1972
Opis: Projekt: kostium - Gwardzista
Kategoria: projekt kostiumu
Technika: szkic na papierze
Data utworzenia: 26.02.1972
Autor: Zofia Pietrusińska
Język: polski
Wymiary: 31.27x43.2 cm
Twórca zasobu: Teatr Polski w Warszawie
Prawa autorskie: Wszystkie prawa zastrzeżone
Wymiary: 31.27 x 43.2 cm

Spektakl

Tytuł: Chory z urojenia
Autor: Molière
Reżyseria: Wanda Laskowska
Scenografia: Karol Frycz, Zofia Pietrusińska
Kostiumy: Zofia Pietrusińska
Premiera: 26.02.1972

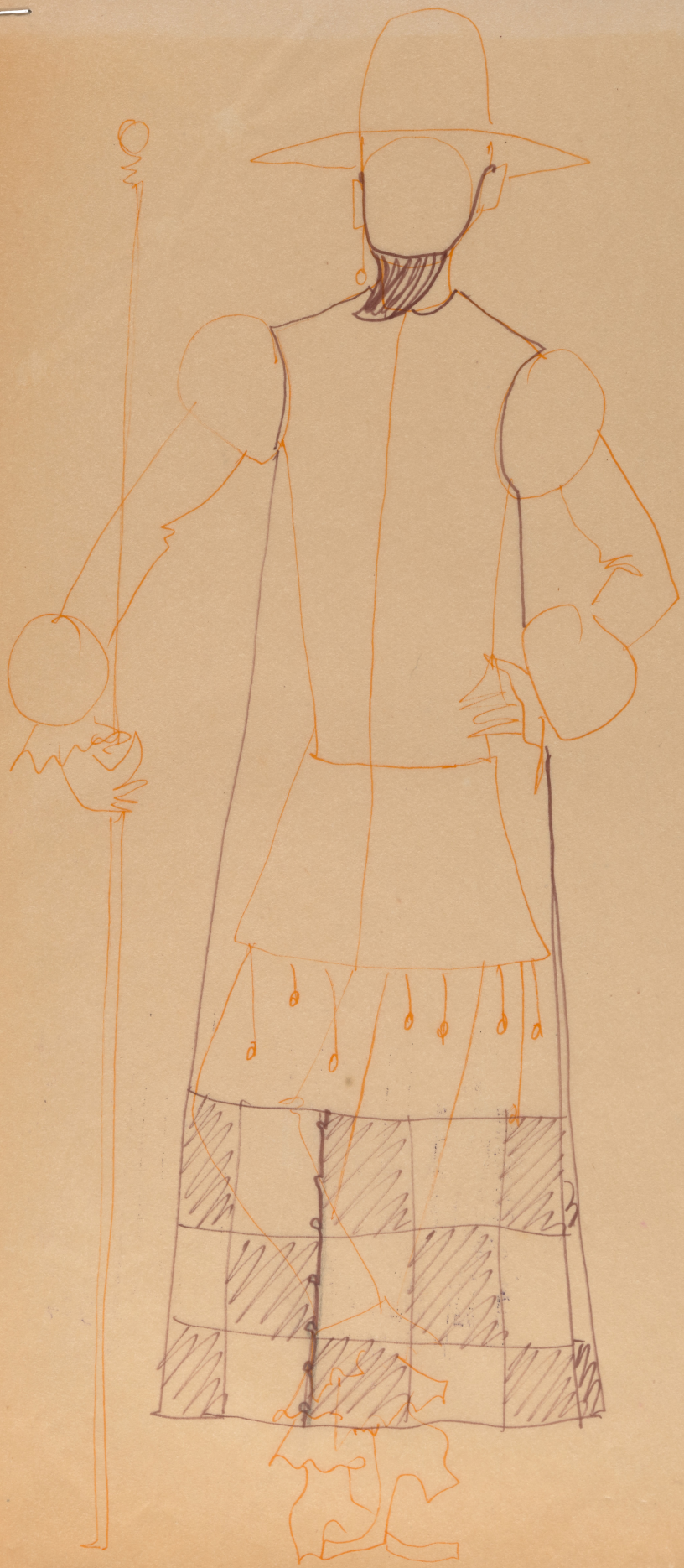

p. Brzeziński (14)
p. Siedlecki (15)
p. Borowska (16)
p. Loretz (17)