Karta obiektu

Sygnatura: TP_S_064_0005
Nazwa obiektu: Józef Hen, "Ja, Michał z Montaigne", reż. Jan Bratkowski, premiera 10.05.1984
Opis: Projekt: kostium - Komendant. Kapitan. Żołnierze. Straż
Kategoria: projekt kostiumu
Technika: szkic na papierze
Data utworzenia: 10.05.1984
Autor: Krzysztof Pankiewicz
Język: polski
Wymiary: 19.19x26.68 cm
Twórca zasobu: Teatr Polski w Warszawie
Prawa autorskie: Wszystkie prawa zastrzeżone
Wymiary: 19.19 x 26.68 cm

Spektakl

Tytuł: Ja, Michał z Montaigne
Autor: Józef Hen
Reżyseria: Jan Bratkowski
Scenografia: Krzysztof Pankiewicz
Kostiumy: Krzysztof Pankiewicz
Premiera: 10.05.1984

(11) Ryszard Dembiński
(12) Andrzej Bieniasz
(13) Józef Kalita
(20) (21) (22) H. Kalemik
S. Niwiński
P. Loretz
(14) Horiusz Dmochowski
(15) Kazimierz Dębicki
(15a) Teodor Gendera.

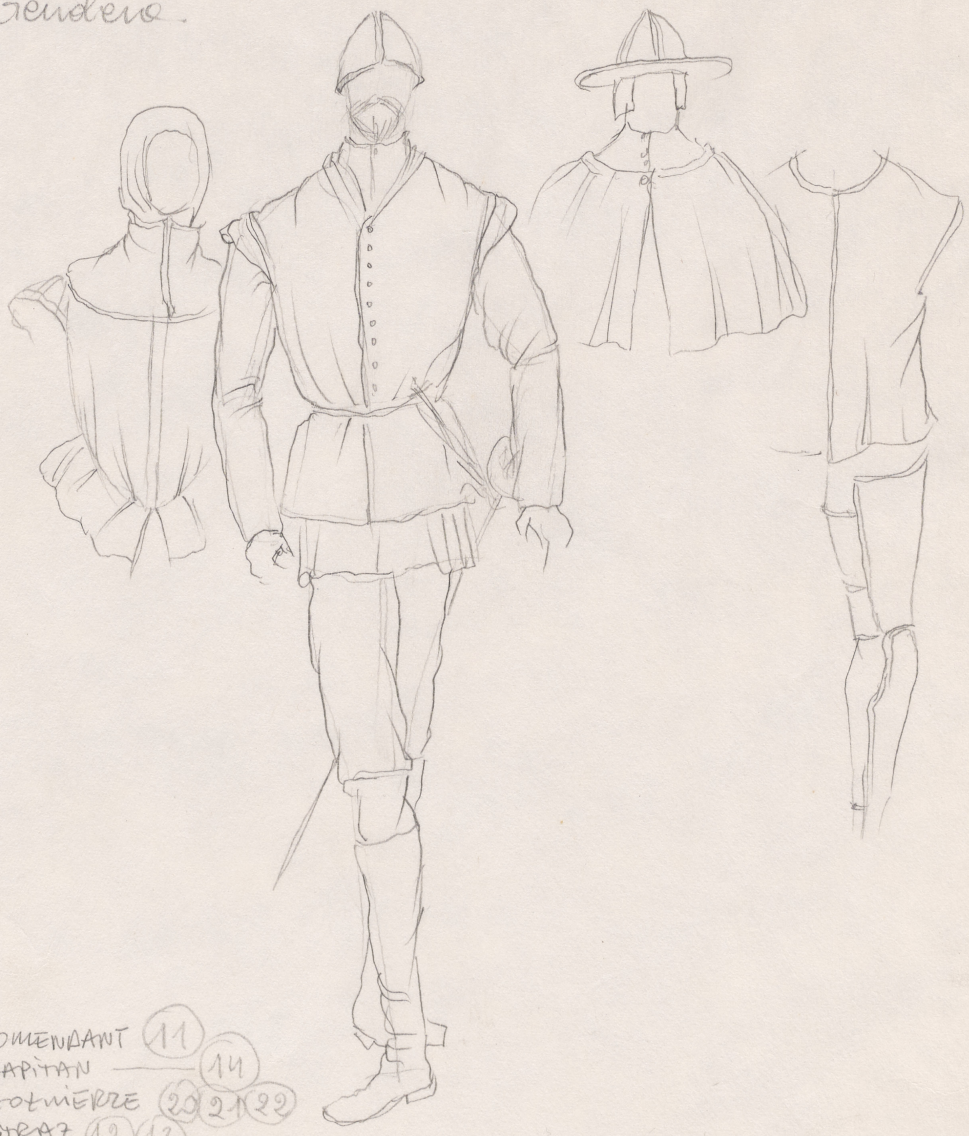

KOMENDANT (11)
KAPITAN (14)
ŻOŁNIERZE (20) (21) (22)
STRAŻ (12) (13)

KRAMARENKO 84