

Karta obiektu

Sygnatura: TP_S_172_0017

Nazwa obiektu: George Bernard Shaw, "Pigmalion", reż. Anna Minkiewicz, premiera 25.12.1975

Opis: Projekt: kostium - Eliza Doolittle

Kategoria: projekt kostiumu

Technika: szkic na papierze

Data utworzenia: 25.12.1975

Autor: Marek Lewandowski

Język: polski

Wymiary: 30.11x43 cm

Twórca zasobu: Teatr Polski w Warszawie

Prawa autorskie: Wszystkie prawa zastrzeżone

Wymiary: 30.11 x 43 cm

Spektakl

Tytuł: Pigmalion

Autor: George Bernard Shaw

Reżyseria: Anna Minkiewicz

Scenografia: Marek Lewandowski

Kostiumy: Marek Lewandowski

Premiera: 25.12.1975

5

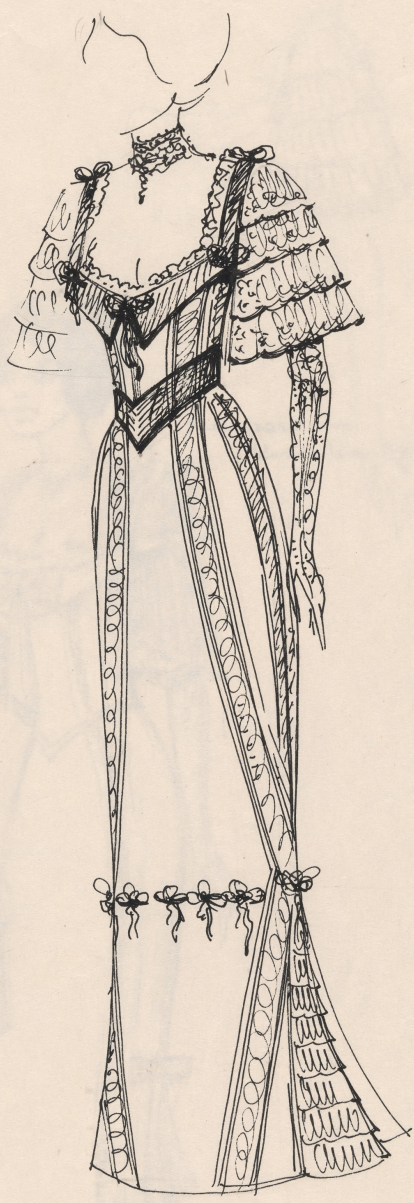

WYKOZI DEKOLTU
 I PASER Z ATLASU
 TASIEMKI ATLASOWE 112411
 KORONKA BIELIŻNIANA 1111
 INSTAŻE I MQ KOKARDY
 SZER. 2CM.
 SZNUBER PIKARSKI ARDY
~~SALON~~
 KORONKA
 (CZONE)
 VA
 E
 KAF
 IRONE
 ONY

PRÓCOWNIA
 (BIŁA)
 GODETY Z KORONKI 1/2 - wylwicieni
 plisowana koronka z nitką



by Kandy
 30.5.20

PRÓCOWNIA