

Karta obiektu

Sygnatura: TP_S_229_0015

Nazwa obiektu: Stanisław Wyspiański, "Wesele", reż. Kazimierz Dejmek, premiera 12.07.1984

Opis: Projekt: kostium - Radczyni

Kategoria: projekt kostiumu

Technika: szkic na papierze

Data utworzenia: 00.00.0000

Autor: Krzysztof Pankiewicz

Język: polski

Wymiary: 23.31x32.7 cm

Twórca zasobu: Teatr Polski w Warszawie

Prawa autorskie: Wszystkie prawa zastrzeżone

Wymiary: 23.31 x 32.7 cm

Spektakl

Tytuł: Wesele

Autor: Stanisław Wyspiański

Reżyseria: Kazimierz Dejmek

Scenografia: Krzysztof Pankiewicz

Kostiumy: Krzysztof Pankiewicz

Premiera: 12.07.1984

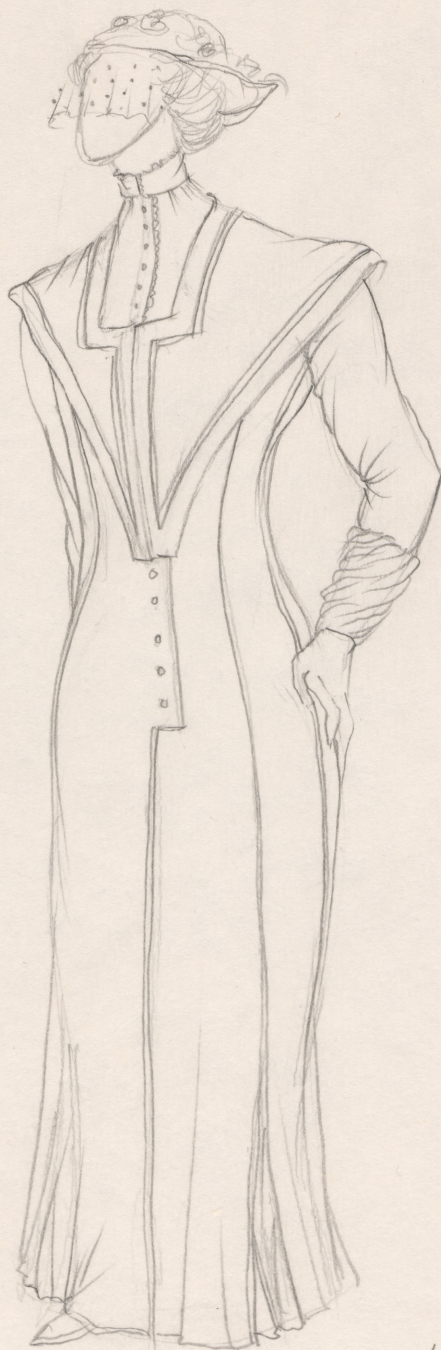

RAOCZYNI

E. Hermar

WARMIĘNI 83