

## Karta obiektu

Sygnatura: TP\_S\_334\_0031

Nazwa obiektu: William Shakespeare, "Najwyborniejsza opowieść o kupcu weneckim", reż. Tadeusz Minc, premiera 01.02.1990

Opis: Projekt: kostium

Kategoria: projekt kostiumu

Technika: szkic na papierze

Data utworzenia: 01.02.1990

Autor: Anna Sekuła

Język: polski

Wymiary: 21.92x30.44 cm

Twórca zasobu: Teatr Polski w Warszawie

Prawa autorskie: Wszystkie prawa zastrzeżone

Wymiary: 21.92 x 30.44 cm

## Spektakl

Tytuł: Najwyborniejsza opowieść o kupcu weneckim

Autor: William Shakespeare

Reżyseria: Tadeusz Minc

Scenografia: Wojciech Jankowiak, Michał Jędrzejewski

Kostiumy: Anna Sekuła

Premiera: 01.02.1990

⑧ Niebieski - zielony

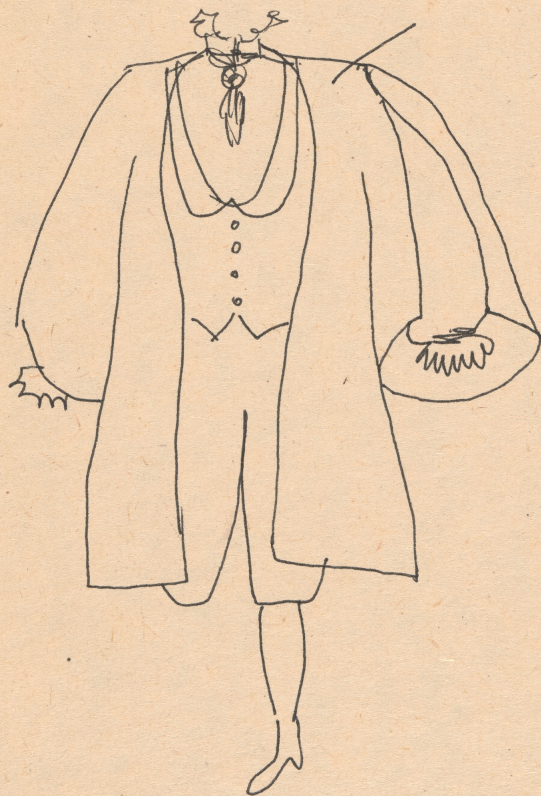

- ① koszula biała  
sztywna
- ② kamizelka ciemna  
francuska
- ③ płaszcz brązowy  
dekoracyjny -  
-obnyj podobny
- ④ spodnie: brązowe  
ryty.

+ szalik

+ koszula z rękawami