

Karta obiektu

Sygnatura: TP_S_334_0040

Nazwa obiektu: William Shakespeare, "Najwyborniejsza opowieść o kupcu weneckim", reż. Tadeusz Minc, premiera 01.02.1990

Opis: Projekt: kostium - Jessica

Kategoria: projekt kostiumu

Technika: szkic na papierze

Data utworzenia: 01.02.1990

Autor: Anna Sekuła

Język: polski

Wymiary: 42.8x30.48 cm

Twórca zasobu: Teatr Polski w Warszawie

Prawa autorskie: Wszystkie prawa zastrzeżone

Wymiary: 42.8 x 30.48 cm

Spektakl

Tytuł: Najwyborniejsza opowieść o kupcu weneckim

Autor: William Shakespeare

Reżyseria: Tadeusz Minc

Scenografia: Wojciech Jankowiak, Michał Jędrzejewski

Kostiumy: Anna Sekuła

Premiera: 01.02.1990

Маски на карнавал

3a

3a

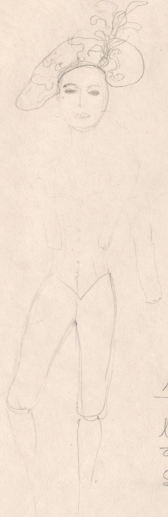

розширю реліє з магаріпці.

оранж зліва
моя. ласт.



маски - берет

болеро - црвене
зе збонанымі плісаван.
спудне - црвене обрості

зісто

брокат

делоран а
кармен

роде
оревене.

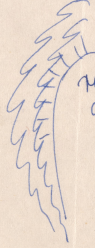
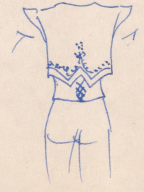
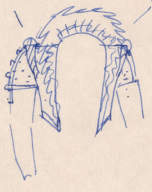

трет
дуб

3a
Pheikonde