

## Karta obiektu

Sygnatura: TP\_S\_340\_0009

Nazwa obiektu: Cyprian Kamil Norwid, "Pierścień wielkiej damy", reż. Kazimierz Braun, premiera 06.04.1962

Opis: Projekt: kostium - Graf Szeliga

Kategoria: projekt kostiumu

Technika: szkic na papierze

Data utworzenia: 06.04.1962

Autor: Krystyna Zachwatowicz

Język: polski

Wymiary: 21.43x29.96 cm

Twórca zasobu: Teatr Polski w Warszawie

Prawa autorskie: Wszystkie prawa zastrzeżone

Wymiary: 21.43 x 29.96 cm

## Spektakl

Tytuł: Pierścień wielkiej damy

Autor: Cyprian Kamil Norwid

Reżyseria: Kazimierz Braun

Scenografia: Krystyna Zachwatowicz

Kostiumy: Krystyna Zachwatowicz

Premiera: 06.04.1962

p. Dmochowski II

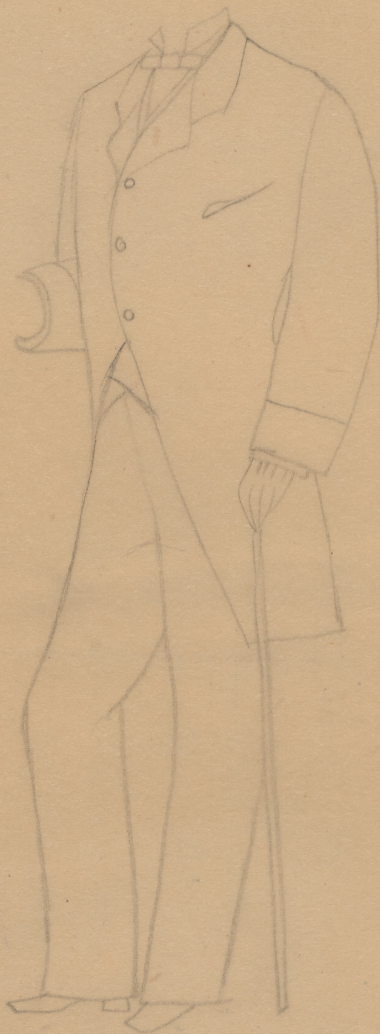

kolier

wetwa

spodnie wetwa

Kosmivulka rypf

Szeliga II  
p. Dmochowski

Allegewine str 349

K. Brny

kosciat rypf

~~W. Brny~~

Wata bonula

Accepto

W. Brny

18.1.62