

Karta obiektu

Sygnatura: TP_S_340_0010

Nazwa obiektu: Cyprian Kamil Norwid, "Pierścień wielkiej damy", reż. Kazimierz Braun, premiera 06.04.1962

Opis: Projekt: kostium - Stary sługa. Nowy sługa

Kategoria: projekt kostiumu

Technika: szkic na papierze

Data utworzenia: 06.04.1962

Autor: Krystyna Zachwatowicz

Język: polski

Wymiary: 21.43x30.05 cm

Twórca zasobu: Teatr Polski w Warszawie

Prawa autorskie: Wszystkie prawa zastrzeżone

Wymiary: 21.43 x 30.05 cm

Spektakl

Tytuł: Pierścień wielkiej damy

Autor: Cyprian Kamil Norwid

Reżyseria: Kazimierz Braun

Scenografia: Krystyna Zachwatowicz

Kostiumy: Krystyna Zachwatowicz

Premiera: 06.04.1962

p. Zeliński - ^{pendo} bacchi
 p. Kubiak - bacchi

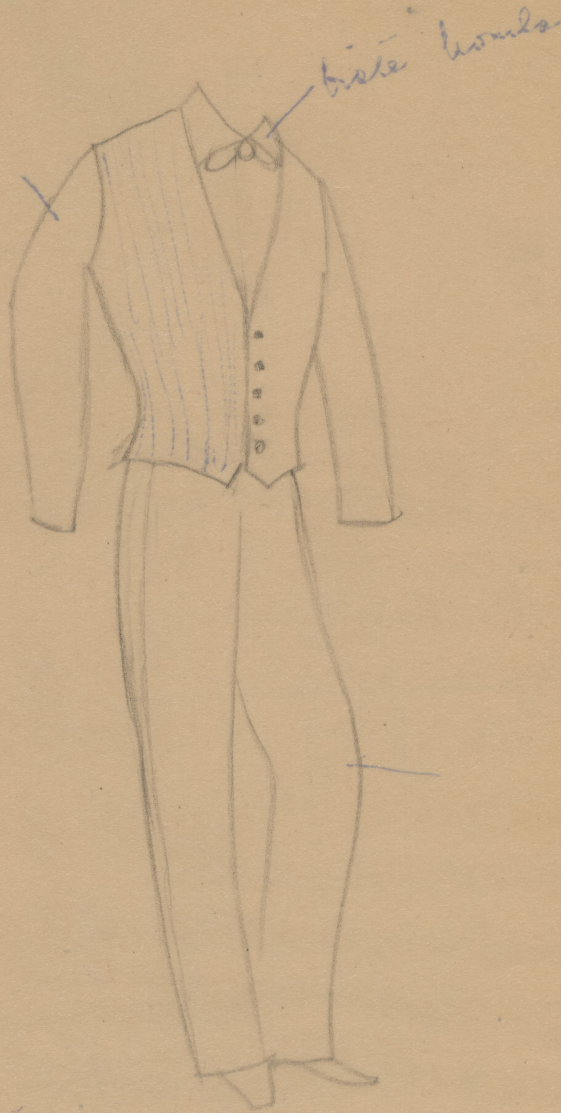

~~kosciuszki~~
~~kosciuszki~~

↕ pasli - kosciuszki

K. Bony
 Stuga Gary
 Stuga Mary
 p. Zeliński
 p. Kubiak

Spodnie }
 rękawy } koszul

koszula	koszula	koszula	koszula
niek	niek	niek	niek
niek	niek	niek	niek

Alcabi
 1871.62