

Karta obiektu

Sygnatura: TP_S_340_0019

Nazwa obiektu: Cyprian Kamil Norwid, "Pierścień wielkiej damy", reż. Kazimierz Braun, premiera 06.04.1962

Opis: Projekt: kostium - Klementyna

Kategoria: projekt kostiumu

Technika: szkic na papierze

Data utworzenia: 06.04.1962

Autor: Krystyna Zachwatowicz

Język: polski

Wymiary: 21.46x29.93 cm

Twórca zasobu: Teatr Polski w Warszawie

Prawa autorskie: Wszystkie prawa zastrzeżone

Wymiary: 21.46 x 29.93 cm

Spektakl

Tytuł: Pierścień wielkiej damy

Autor: Cyprian Kamil Norwid

Reżyseria: Kazimierz Braun

Scenografia: Krystyna Zachwatowicz

Kostiumy: Krystyna Zachwatowicz

Premiera: 06.04.1962

2

p. Komarovka II

sloniat x

catuši

valnit
spisluice
menkiety

~~plati~~
kotulini
falbanz pliborne
rypps

ryppsle zbyly
rypps

x

prod
i pliny ne spidazy
rypps

brata p. ostko

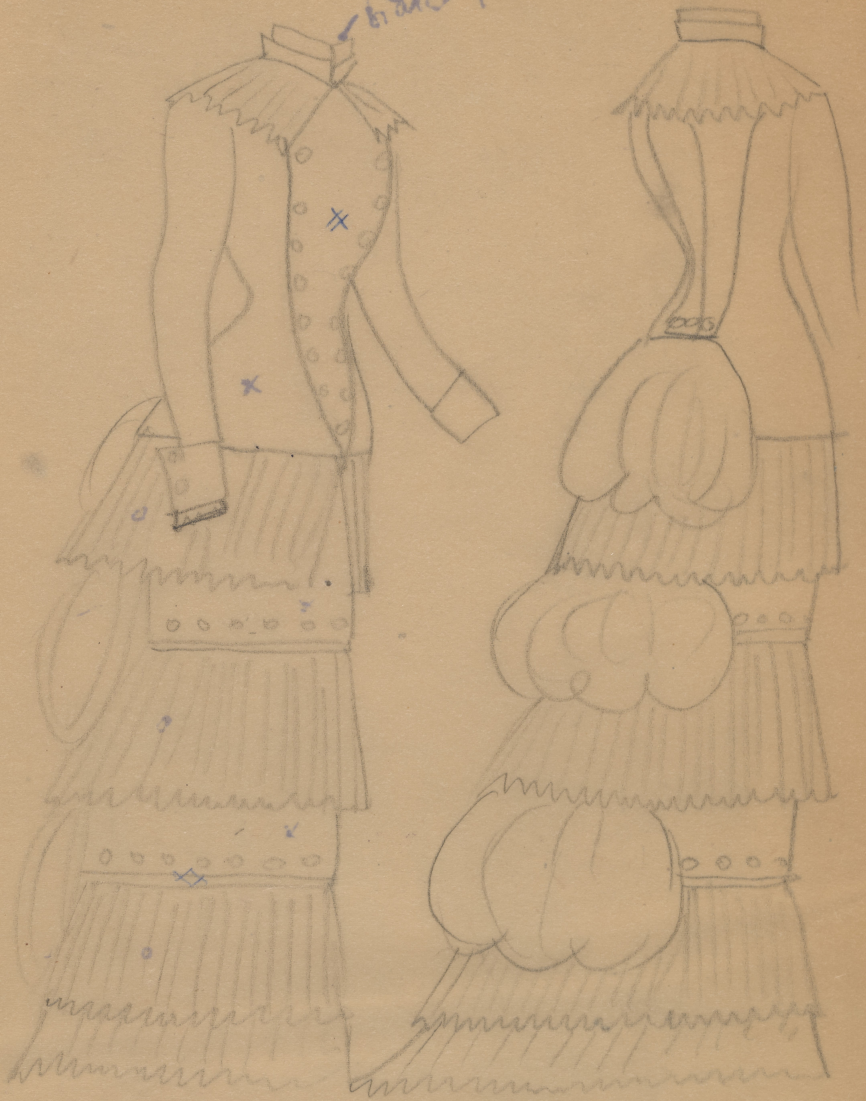

Dvefese II

Journal des Dames
St. 140 gora

K. Bury

Alcebr
Vulij
18.1.62

manduty i lotuanyh brate
srebrne gurti