

Karta obiektu

Sygnatura: TP_S_342_0004

Nazwa obiektu: Konstanty Ildefons Gałczyński, "Porfirion osiełek", reż. Jan Ciecierski, premiera 04.11.1958

Opis: Projekt: scenografia

Kategoria: projekt dekoracji

Technika: szkic na papierze

Data utworzenia: 04.11.1958

Autor: Lech Zahorski

Język: polski

Wymiary: 23.45x32.92 cm

Twórca zasobu: Teatr Polski w Warszawie

Prawa autorskie: Wszystkie prawa zastrzeżone

Wymiary: 23.45 x 32.92 cm

Spektakl

Tytuł: Porfirion osiełek

Autor: Konstanty Ildefons Gałczyński

Reżyseria: Jan Ciecierski

Scenografia: Lech Zahorski

Kostiumy: Michelle Zahorska

Premiera: 04.11.1958

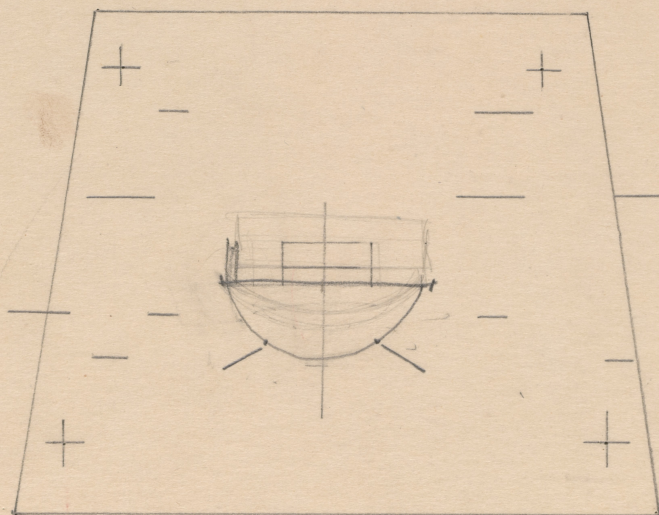

23